Frauentaler Gemeindenachrichten

Juli 2023

Zugestellt durch Österreichische Post / Amtliche Mitteilung

Wir wünschen allen Frauentalerinnen und Frauentalern einen schönen Sommer!

Der Bürgermeister • Der Gemeinderat • Die Gemeindebediensteten

Liebe Frauentalerinnen und Frauentaler!

Nach sehr arbeitsreichen Monaten, in denen wir gemeinsam viele Projekte abgewickelt und auch schon für die nächsten Monate vorbereitet haben, steht nun der Sommer vor der Tür. Unsere Kinder warten schon voller Freude auf ihre wohlverdienten Ferien und auch die Erwachsenen freuen sich auf einen erholsamen Sommer.

Nachdem es für die jungen Leute immer schwieriger geworden ist, in der Privatwirtschaft entsprechende Ferialstellen zu finden, ist es uns auch in diesem Jahr ein ganz besonderes Anliegen, den jungen Frauentaler:innen die Gelegenheit zum Arbeiten und Geld verdienen zu geben. So werden wir im Sommer 2023 wieder rund 30 Jugendliche in den verschiedensten Abteilungen der Gemeinde beschäftigen.

Der Sommer ist zum Greifen nahe. Für uns in der Gemeinde bedeutet dies aber, dass noch sehr viele Aufgaben bevorstehen und Vorhaben auf den Weg zu bringen sind. Ich denke hier nur an den Zubau beim Rüsthaus der FF Schamberg, die Sanierung der Volksschule mit Um- und Zubauten für die Schule und den Kindergarten, die Erneuerung des Unteren Bahnweges inklusive Neuanlegung der Unterführung, Fertigstellung des Bahnhofes mit Tunnel und Liftanlage uvm..
Hier wird auf den nächsten Seiten eingehender berichtet.

Mit dem Sommer startet nicht nur die Badesaison, sondern auch die Baustellen haben in der heißen Jahreszeit Hochsaison. Zudem hatte die schlechte Witterung große Zeitverzögerungen bei der Fertigstellung von bestehenden Straßenbaustellen mit sich gebracht.
Ich darf mich auf diesem Wege recht herzlich für ihr Verständnis bedanken und ersuche gleichzeitig um Verständnis für etwaige Behinderungen durch die noch bevorstehenden Bauaktivitäten.

Die Errichtung einer Nahwärmeversorung läuft auch auf Hochtouren. Bis zum Herbst geht das Heizwerk in Betrieb und so werden noch vor der nächsten Heizsaison die ersten Objekte angeschlossen und versorgt. Ebenso wird laut Auskunft der öGIG noch im Sommer 2023 mit dem Ausbau des Glasfasernetzes begonnen.

Obwohl die finanzielle Lage in den Gemeinden immer angespannter wird, wollen wir unsere Familien zu Schulbeginn auch heuer wieder mit einem Schulstartgeld in der Höhe von € 100,00 pro Kind unterstützen. Nähere Informationen erhalten Sie zu Schulbeginn über das Marktgemeindeamt oder die Schulleitung.

Abschließend wünsche ich uns allen einen schönen und erholsamen Sommer!

Ihr

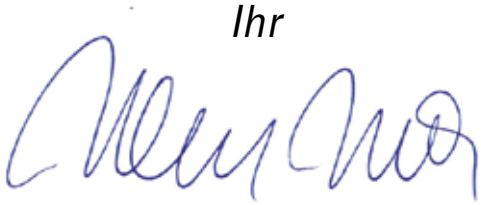

Sprechtage
in Rechtsangelegenheiten
im Marktgemeindeamt Frauental
Dr. Christoph Klauser

RECHTSSICHERHEIT
ERBEN und SCHENKEN Gewusst wie!
IMMOBILIENGESCHÄFTE Sicher über die Bühne bringen!
UNTERNEHMENSVORSORGE Die Weichen für die Zukunft eines Unternehmens stellen!
VORSORGEVOLLMACHT und TESTAMENT Ihr Notar hat sichere Lösungen!
MEDIATION Konstruktive Lösungen statt richterliche Entscheidungen!
EHE und FAMILIE Wer nicht heiratet, sollte wenigstens beim Notar „Ja" sagen!
SCHEIDUNG Wo Lebensfragen zu Rechtsfragen werden!

7. September 2023
5. Oktober 2023
2. November 2023
7. Dezember 2023
jeweils von 17.00 bis 19.00 Uhr

Impressum: Herausgeber: Marktgemeinde Frauental a.d.L. Für den Inhalt verantwortlich: Bürgermeister Bernd Hermann, Frauental. Fotos: Marktgemeinde Frauental, Archiv • Druck: Druckhaus Stainz GmbH, Fabrikstraße 36, 8510 Stainz, Tel. (03463) 45 80, Fax DW 45, office@druckhaus-stainz.at, www.druckhaus-stainz.at

PEFC-zertifiziert
Dieses Papier stammt aus nachhaltig bewirtschafteten Wäldern und kontrollierten Quellen.
www.pefc.at

Informationen zum Klimabonus 2023

Alle Menschen, die ihren Hauptwohnsitz im Jahr 2023 für zumindest 183 Tage in Österreich haben, bekommen den Klimabonus – unabhängig von Staatsbürgerschaft und Alter. Nicht-österreichische Staatsbürger:innen benötigen einen rechtmäßigen Aufenthaltsstatus. Der Klimabonus wird entweder direkt aufs Konto überwiesen oder kommt als Gutschein per Post zwischen Herbst 2023 und Frühjahr 2024. Sie müssen nichts dafür tun. Wer regelmäßig vom Staat Geld überwiesen bekommt oder die aktuelle Kontonummer auf FinanzOnline hinterlegt hat, bekommt den Klimabonus automatisch überwiesen. Per Post kommt der Klimabonus dann, wenn keine aktuellen Bankdaten bekannt sind. Die Gutscheine können in tausenden Geschäften in Österreich eingelöst oder bei den Bankfilialen der Post einfach in Bargeld umgetauscht werden.

Jeder bekommt den Sockelbetrag von € 110,00. Für Bürger:innen mit Wohnsitz in Frauental kommt noch ein Regionalaufschlag von € 110,00 dazu. Kinder unter 18 Jahren bekommen die Hälfte. Mobilitätseingeschränkte Personen bekommen immer den vollen Regionalaufschlag.

Nähere Informationen unter:
www.klimabonus.gv.at

Informationen zum erweiterten Wohn- und Heizkostenzuschuss des Landes Steiermark

Im heurigen Jahr erhalten einkommensschwache Haushalte einen einmaligen Zuschuss des Landes Steiermark in der Höhe von **€ 400,00 pro Haushalt.** Die Auszahlung des Wohn- und Heizkostenzuschusses erfolgt in zwei Tranchen. In der **ersten Tranche** erhalten Bezieher:innen des Heizkostenzuschusses 2022/2023, sowie Personen, die in den Monaten Jänner bis Mai 2023 (zumindest einen Monat) Sozial- oder Wohnunterstützung bezogen haben, antragslos die Auszahlung. Die Auszahlung startete am 6. Juni 2023.

In der **zweiten Tranche** sind alle Haushalte mit einem jährlichen Nettohaushaltseinkommen von € 30.734,00 (herangezogen wird hier das Jahr 2022) anspruchsberechtigt. Hier wird man voraussichtlich ab August 2023 einen Online-Antrag stellen können. Als Frist für die Antragstellung gilt der 31.10.2023. Der Antrag kann alternativ auch bei der Wohnsitzgemeinde gestellt werden. Nähere Informationen erhalten Sie im Marktgemeindeamt.

Das Land Steiermark

Bücherregal mit Lesestoff zur freien Entnahme

Im Gemeindehaus (beim Aufgang zum Gemeindeamt) wurde für die Frauentaler Bevölkerung ein Bücherregal zur freien Entnahme von Büchern aufgestellt. Wir wünschen allen Lesebegierigen viel Spaß beim Lesen.

Die Mietervereinigung Steiermark bietet Rechtsberatung in allen Miet- und Wohnrechtsfragen an. Die Juristen der Mietervereinigung beraten unter anderem bei Fragen zum Mietvertrag, einer Mietzinserhöhung, der Betriebskostenabrechnung oder bei Fragen zur Rückzahlung der Kaution. Für eine kurze Erstberatung ist keine Anmeldung erforderlich. Für eine weitere Betreuung und auch gerichtliche Vertretung vor der Schlichtungsstelle oder Bezirksgericht ist eine Mitgliedschaft zur Mietervereinigung Steiermark erforderlich.

Nähere Infos dazu erhalten Sie direkt am Sprechtag.

RAT UND HILFE IN ALLEN WOHNRECHTSFRAGEN

Sprechtage der Mietervereinigung Steiermark in Deutschlandsberg

Ort: Rathausgasse 3 (AK), 8530 Deutschlandsberg
Sprechstunde: von 9.00 bis 11.00 Uhr

Auszeichnung des Landes Steiermark

Fair WOHNEN MIETER VEREINIGUNG Steiermark

Termine 2023: 13. Juli, August Urlaub, 14. September, 12. Oktober, 9. November, 14. Dezember

Ehrenringträger Johann Fellner zum Ökonomierat ernannt

Am Montag, dem 5. Juni, erhielt Johann Fellner vlg. Graf aus Schamberg im Marmorsaal des Landwirtschaftsministeriums von Bundesminister Norbert Totschnig den Standestitel Ökonomierat verliehen. Dies ist die höchste Auszeichnung für Landwirte.
Johann Fellner hat seit seiner Jugend aktiv in den Interessensvertretungen und im Genossenschaftswesen mitgearbeitet sowie Verantwortung für die Gemeinschaft übernommen. In Anerkennung seiner Verdienste für die Gemeinde wurde ihm bereits im Jahr 2012 auch der Ehrenring der Marktgemeinde Frauental überreicht.
Sein unermüdlicher Einsatz fand nunmehr mit der Verleihung des Berufstitels „Ökonomierat" seinen Höhepunkt.
Wir gratulieren recht herzlich.

v.l.n.r.: Gerhard Fink, Mag.ª Doris Kampus, Michael Nebel, Cecilia Larsson Ehn, MSc, Ingeborg Krainer, Mag.ª Bernadette Kerschler, Gerhard Gratzer, DGKP Manuela Schlager, MSc

Soziallandesrätin besuchte das Seniorenhaus Koralmblick in Frauental

Am 21. Juni besuchten Soziallandesrätin Mag.ª Doris Kampus und LAbg. Mag.ª Bernadette Kerschler das Seniorenhaus Koralmblick in Frauental. Hausleiterin Cecilia Larsson Ehn, MSc und die Leiterin des Pflegedienstes, DGKP Manuela Schlager, MSc führten die beiden durch das Haus. Gemeindekassier Michael Nebel und die Gemeinderäte Ingeborg Krainer und Gerhard Gratzer ergänzten gemeinsam mit Pensionistenvereinsobmann Gerhard Fink den Rundgang mit Informationen über das große soziale Engagement der Gemeinde und die geplanten kommenden Aktivitäten.

„Rasenmähen" – INFORMATION

Im Gemeindegebiet von Frauental gilt grundsätzlich die „Rasenmäherverordnung" aus dem Jahr 1975, wonach im verbauten Gebiet an Sonn- und Feiertagen die Inbetriebnahme und Betätigung von mit Benzinmotoren betriebenen Rasenmähern und Geräten untersagt ist.
Daneben sind natürlich die bundes- und landesgesetzlichen Vorgaben zu beachten und einzuhalten. Diese sehen grundsätzlich für besonders laute Maschinen eine verpflichtende Mittagsruhe von 13.00 – 15.00 Uhr vor.
Hier gilt insbesondere auch die Geräte- und Maschinenlärmschutzverordnung, welche regelt, dass Nachbarn zwischen 20.00 und 7.00 Uhr sowie an Sonn- und Feiertagen ganztägig nicht mit dem Motorengeräusch von Gartengeräten (ausgenommen davon sind gewerbliche Tätigkeiten) belästigt werden dürfen.

Im Sinne einer gegenseitigen Rücksichtnahme ersuchen wir um Verständnis bzw. Einhaltung dieser Regelungen.

Frauental ist Klimabündnisgemeinde – Start mit einem Klimabündnisfest am 22.09.2023

Seit kurzem ist die Marktgemeinde Frauental an der Laßnitz „Klimabündnisgemeinde".
Der offizielle Startschuss soll im Rahmen eines Klimabündnisfestes am 22. September 2023 erfolgen. Dazu sind alle recht herzlich eingeladen.

Nähere Informationen entnehmen Sie bitte in den nächsten Wochen aus unseren Medien (Facebook, DaheimApp, Homepage ...)

Die Volksschule zu Besuch im Gemeindeamt

Auch heuer besuchten die 3. Klassen der Volksschule Frauental die Gemeindeverwaltung. Bürgermeister Bernd Hermann führte durch die Räumlichkeiten und erklärte den interessierten Schülerinnen und Schülern die Aufgaben einer Gemeinde. Abschließend gab es für alle eine Jause und Getränke.

Gemeinderat Felix Oswald – *Obmann des Ausschusses für Jugend, Freizeit und Sport*

Mein Name ist **Felix Oswald** und ich bin seit 2020 als Gemeinderat in der Marktgemeinde Frauental aktiv. Derzeit studiere ich an der Technischen Universität Graz Umweltsystemwissenschaften. Da ich selbst in mehreren Vereinen tätig und Obmann des Ausschusses für Jugend, Freizeit und Sport bin, sind mir ganz besonders die Kinder und Jugendlichen sowie auch die Vereine unserer Gemeinde ein besonderes Anliegen.

Ich darf sie daher über den von mir ins Leben gerufenen und zum zweiten Mal stattgefundenen **„TAG DER VEREINE"** am **18. Juni 2023** informieren.

An diesem Tag haben sich wieder zahlreiche Frauentaler Vereine auf dem Sportplatz präsentiert und so der Bevölkerung ihre Tätigkeiten nähergebracht. Dabei wurde ein großer Fokus auf die Jugend gelegt. Den Jugendlichen sollte das breite Angebot an Freizeitaktivitäten nähergebracht und die Möglichkeit gegeben werden, sich ein neues Hobby auszusuchen.

Mein Anliegen ist es aber auch, mit dieser Veranstaltung die Vereine greifbarer zu machen und so den ersten Kontakt mit wahrscheinlichen neuen Mitgliedern zu ermöglichen.
Mit dabei waren die drei Feuerwehren, der Schiklub, der Tennisverein, der Fußballverein, der Schachverein, die Pfadfinder, die Eisschützen, der Krampusverein, der Österreichische Kameradschaftsbund sowie der Kameradschaftsbund vom Edelweiß. Für die musikalische Umrahmung hat an diesem Tag der Musikverein Frauental gesorgt.
Wie auch im letzten Jahr hat es wieder einen sogenannten „Stempelpass" gegeben, welchen die Kinder bei den einzelnen Stationen fleißig auffüllten und danach gegen einen Eisgutschein eintauschten.
Meiner Meinung nach sind Vereine und Organisationen eine sehr gute Möglichkeit, sich fort- bzw. weiterzubilden, neue Freunde kennen zu lernen und den Ort aktiv mit zu verändern.
Falls Sie Fragen oder auch Anregungen, insbesondere in Bezug auf unsere Jugend, für mich haben, stehe ich jederzeit zur Verfügung. Meine Kontaktdaten erhalten Sie über das Marktgemeindeamt.

Ihr GR Felix OSWALD

Das war der Tag der Vereine 2023!

Bahnhof Frauental-Bad Gams

Abschluss der Um- und Ausbauarbeiten mit geplanter Gesamtfertigstellung im Frühjahr 2024

Seit 19. Juni laufen die Vorarbeiten für die Fertigstellung des neuen Bahnhofes Frauental-Bad Gams. Hierfür werden auch schon Teilbereiche des Parkplatzes gesperrt, wobei diese Sperre bis zur Gesamtfertigstellung Mitte 2024 aufrecht bleiben muss.
Ab 8. Juli wird mit der Herstellung der Baugrubensicherung (Spundwände) begonnen, damit am 12. Juli die benötigte Hilfsbrücke eingehoben werden kann. Da die Strecke Wettmannstätten-Deutschlandsberg bis 20. August gesperrt ist, werden bis dorthin lediglich Baufahrzeuge (Oberleitung, Oberbau, Materialzüge) im Bereich des Bahnhofes Frauental-Bad Gams unterwegs sein. In diesem Zeitraum wird auch der bestehende Bahnsteig 1 teilweise abgetragen sowie neue Leitungen und ein neues Pflaster verlegt, außerdem wird eine neue Beleuchtung am Parkplatz installiert. Parallel dazu finden natürlich auch Arbeiten für die Errichtung der Oberleitung statt. Ab 21. August wird der Personenzugverkehr bis Deutschlandsberg wieder aufgenommen. Die Bauarbeiten am Personentunnel selbst, inkl. Ausbau der Baugrubensicherung und der Hilfsbrücke, sollen bis Ende 2023 abgeschlossen werden. Im Frühjahr 2024 sollen dann noch die Errichtung der Überdachung und der Einbau der Aufzüge stattfinden.

Geförderter Wohnbau in der Florianistraße

Für die Nutzung des Areals an der Florianistraße (gegenüber dem Seniorenhaus „Koralmblick") wurde Anfang des Jahres ein öffentlicher Architekturwettbewerb durchgeführt.

Sieger dieses Wettbewerbes wurde das Projekt der Nussmüller Architekten, welches die Errichtung von mehreren Objekten mit insgesamt 60 Wohneinheiten sowie den erforderlichen KFZ-Stellflächen und Nebenanlagen auf diesem Areal vorsieht.

Die Umsetzung ist in zwei Bauphasen geplant.

Bahnübergang „Zeierlingerstraße" – Auflassung mit Ersatzmaßnahmen und Neugestaltung des „Unteren Bahnweges"

Bereits seit vielen Jahren wird von der GKB die Auflassung der Eisenbahnkreuzung in der „Zeierlingerstraße" angestrebt. Aufgrund der Kriterien des BMVIT, die zwischenzeitliche Festlegung des zweigleisigen Ausbaus und die Elektrifizierung der Strecke ist es für die Marktgemeinde Frauental nicht möglich diese Auflassung rechtlich zu verhindern, wie der aktuelle Anlassfall in Groß St. Florian gezeigt hat.

Dennoch haben wir in vielen Gesprächen und Verhandlungen, zuletzt auch unter Einbindung der Landesstraßenverwaltung, versucht eine für die Frauentaler Bevölkerung bestmöglichste Alternativlösung zu finden.
Mit Kostenbeteiligung der GKB soll der Straßenbereich des „Unteren Bahnweges" ausgebaut werden. Hier ist durch die Errichtung eines ca. 2,00 m breiten Gehweges und eines Grünstreifens mit 0,75 m Breite ein Abrücken der künftigen Straße von den Liegenschaften vorgesehen. Sowohl die Einbindungen in die Landesstraße als auch in die „Zeierlingerstraße" sollen ausgeweitet werden. Die bestehende Unterführung wird in Richtung Westen verschoben und der erforderliche Geh- und Radweg in einer Breite von ca. 3,00 m neu errichtet.
Von der Einmündung des „Unteren Bahnweges" in die Landesstraße wird ein neuer Geh- und Radweg zur „neuen" Unterführung angelegt. Ebenso wird der bestehende Geh- und Radweganschluss vom „Unteren Bahnweg" neu situiert angelegt (vorraussichtlich 2024). Nordseitig der GKB-Linie soll der neue Verlauf (durch Absenken des Bestandes) an den bestehenden Radweg entlang der L601 angebunden werden.
Vor Beginn der Straßenbauarbeiten ist noch die notwendige Erneuerung der Leitungen (Wasser, Kanal, Straßenbeleuchtung) vorgesehen. Die Straßenbeleuchtung wird auf LED-Technologie umgestellt.
Alle Arbeiten sollen noch in diesem Jahr durchgeführt werden. Die Fertigstellung ist für Anfang November vorgesehen. Als nächster Projektschritt (2024 – 2025) ist in weiterer Folge in Zusammenarbeit mit der Abteilung 16 des Landes Steiermark geplant, eine weiterführende Unterführung der Landesstraße bis zum Mittleren Bahnweg herzustellen, sodass künftig eine kreuzungsfreie Querung von Bahn und Landesstraße für Fußgänger und Radfahrer möglich sein wird.

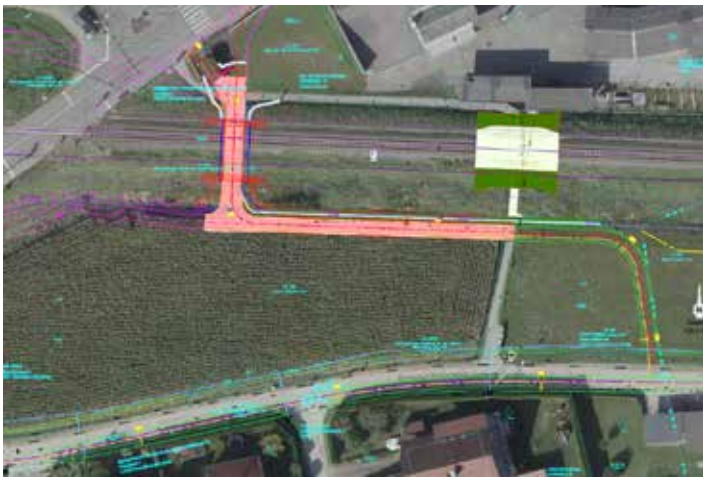

Profilskizze – Gemeindestraße „Unterer Bahnweg neu"

ACHTUNG

Aufgrund der bereits begonnenen Umbauarbeiten durch die GKB ist die Fuß- und Radwegunterführung am „Unteren Bahnweg" seit 27. Juni bis voraussichtlich 30. September 2023 gesperrt.
Eine Umleitung bzw. Umgehung besteht über den Geh- und Radweg entlang der Landesstraße L601.

Nahwärme Frauental GmbH – Info an alle Bürger:innen und Anschlusswerber:innen

Die **Nahwärme Frauental GmbH** bedankt sich bei allen Anschlusswerbern, Grundeigentümern, bei der Gemeinde, bei allen Behörden und Planern für die aktive Unterstützung an der Umsetzung des Biomasse-Nahwärmeprojektes in Frauental.

Gesellschafterversammlung

Nach intensiven Vorbereitungen und vielen Beratungsgesprächen befindet sich das Projekt in der Ausführungsplanung. Die Ausschreibungen, Vergaben für die einzelnen Gewerke wie z.B. Leitungsnetz (siehe Praxisfoto), Tiefbauarbeiten, Kesselanlage, Baumeisterarbeiten Hochbau, Installationsleistungen im Heizhaus, Dacharbeiten und weitere Gewerke sind im Laufen. Ebenso werden zeitnah die Installationsleistungen mit Übergabestationen ausgeschrieben und bestellt.

Beispielfoto Leitungsverlegung

Die Nahwärme Frauental GmbH freut sich auf den bevorstehenden Baustart und auf die geplante Spatenstichfeier.

Die Gesellschaft der Nahwärme Frauental GmbH (siehe Foto Gesellschaftersitzung) ist in vielen Bereichen im Einsatz um die Energieversorgung mit Biomasse für Heizung und Warmwasser in Frauental weiter auszubauen. Dies alles trägt zu einer nachhaltigen Energieversorgung und zum Klimaschutz bei. Vor allem bietet die Nahwärmeversorgung auch zahlreiche weitere Vorteile für die Bürger:innen in Frauental. An oberster Stelle steht die Versorgungssicherheit.

Das Nahwärme-Projekt in der Marktgemeinde Frauental ist ein weiterer wichtiger Schritt in die richtige Richtung und zeigt, dass es möglich ist, eine umweltfreundliche und kostengünstige Energieversorgung zu realisieren.

Beispielfoto Hackguterzeugung

Wie geht das öFIBER Glasfaserprojekt in Frauental an der Laßnitz weiter ...

Die intensiven Planungsarbeiten für den Glasfaser-Ausbau in unserer Gemeinde sind bereits abgeschlossen. Derzeit verhandelt die öGIG mit Generalunternehmen, um den geplanten Baustart im Spätsommer 2023 zu fixieren.

Die Bauarbeiten am Glasfasernetz werden in **zwei großen Bauphasen** umgesetzt. Der **Start der ersten Phase** wird voraussichtlich ab dem **Spätsommer 2023** stattfinden und im **ersten Halbjahr 2024 abgeschlossen** sein. Die erste Phase umfasst die Erschließung und Aktivierung im Zentrum von Frauental an der Laßnitz, im Ortsteil Freidorf an der Laßnitz und einen Teil von Zeierling. Der **Start der zweiten Bauphase** wird anschließend voraussichtlich im **zweiten Halbjahr 2024** starten und **bis 2025 abgeschlossen** sein und wird die restlichen Ortsteile umfassen.

Alle Haushalte, die bereits einen öFIBER Glasfaser-Anschluss bestellt haben, werden derzeit bzw. demnächst von der öGIG benachrichtigt, in welcher Bauphase sie sich befinden.

Sobald die Arbeiten beginnen, werden Sie direkt von der öGIG oder vom beauftragten Bauunternehmen kontaktiert, um einen Termin für die bautechnische Begehung zu vereinbaren. Bei diesem Termin wird das Grundstück begutachtet und festgestellt, wie die Glasfaser bestmöglich verlegt werden kann.

Für alle, die bislang unentschlossen waren, bleibt das Angebot fair: Bestellungen für das ultraschnelle öFIBER Netz sind nach wie vor unter www.oefiber.at/frauental möglich. Auch der Aktionspreis von € 299,00 ist für Spätentschlossene noch gültig. Dieser ist einmalig zu entrichten und zwar erst dann, wenn die Bauarbeiten für Sie beginnen! Wir laden Sie ein, mit öFIBER in eine sorgenfreie Internet-Zukunft zu surfen!

Für etwaige Fragen rund um den Glasfaser-Ausbau in Frauental an der Laßnitz steht die Gemeinde sowie die kostenlose öGIG Serviceline unter 0800/202 700 (werktags von 9 bis 16 Uhr) zur Verfügung.

Wir freuen uns darauf, schon bald gemeinsam einen Schritt Richtung Zukunft zu gehen!

Neuer Betrieb für „Sand- und Feinstrahlen" in Frauental

Kürzlich stellte sich Herr Erich Herburger mit seinem Unternehmen am Gemeindeamt bei Bürgermeister Bernd Hermann vor.
Herr Herburger betreibt einen Betrieb für Sand- und Feinstrahlen in der Hochfeldstraße 12 in Frauental. Mit seiner Methode wird alten Materialien zu neuem Glanz verholfen, ohne dabei das Grundmaterial zu schädigen.

Für Rückfragen steht Herr Herburger gerne zur Verfügung, Tel. 0664/23 17 941 oder e.sandstrahlen@gmail.com.

Wir wünschen viel Erfolg und alles Gute.

Nachhaltige Mobilität mit regioMOBIL & WEINMOBIL Südsteiermark

Seit 01. Mai 2022 sind 37 Gemeinden der Bezirke Deutschlandsberg und Leibnitz in das regioMOBIL-System eingebunden. Ab 01. Juli wird das Bediengebiet nochmals um die Gemeinden Stainz und St. Stefan o. S. erweitert. Integriert in das regioMOBIL ist das WEINMOBIL Südsteiermark: damit gibt es ein flächendeckendes Anrufsammeltaxisystem, das Alltags- und touristische Mobilität für Einheimische und Gäste in der Südweststeiermark gewährleistet.

regioMOBIL bietet ein öffentliches Angebot für Ihre täglichen Wege im Alltag. Damit fahren Sie direkt, unabhängig und kostengünstig zu wichtigen alltagsrelevanten Standorten in unserer Gemeinde und der Region Südweststeiermark. Nahversorgung und Einkaufsmöglichkeiten, Ärzt:innen, Freizeiteinrichtungen, Bus- und Bahnhaltestellen und vieles mehr erreichen Sie bequem mit dem regioMOBIL. In unserer Gemeinde bzw. Region gibt es ein großes Netz an Haltepunkten. Für bewegungseingeschränkte Personen gibt es die Möglichkeit der Hausabholungen – Informationen dazu bekommen Sie in unserer Gemeinde. Damit gibt es ein wichtiges Angebot für eine bedarfsorientierte Erweiterung des öffentlichen Verkehrs bei uns im ländlichen Raum. Besonders kostengünstig ist die Verbindung zu den ÖV-Hauptknotenpunkten wie z.B. Bahnhöfen, da hier eine 8 km-Tarifgrenze gilt – auch über Gemeindegrenzen hinweg (= € 8,00 pro Person/Fahrt). Die Mobilitätszentrale gibt Ihnen gerne Auskunft über die ÖV-Hauptknotenpunkte für unsere Gemeinde.

WEINMOBIL Südsteiermark ist die touristische Ergänzung zu regioMOBIL. Von 10:00 bis 23:30 Uhr können mit dem WEINMOBIL Südsteiermark täglich, 365 Tage im Jahr, die touristischen Haltepunkte angefahren werden z.B. Ausflugsziele, Weingüter, Buschenschänken, Unterkünfte, Restaurants und Wirtshäuser, Bahnhöfe, Wanderparkplätze uvm.. Eine Fahrt kostet € 4,00 Anfahrtspauschale zuzüglich € 2,40 pro gefahrenen Kilometer in einem 8er-Bus, eine Buchung mindestens 90 Minuten vor der gewünschten Abfahrtszeit wird empfohlen. Für Gäste mit der Genuss-Card wird keine Anfahrtspauschale verrechnet.

Alle Informationen zu den **Fahrzeiten und Tarifen** sowie die **Übersicht über alle Alltags- und Tourismushaltepunkte** sind online unter www.regiomobil.st oder telefonisch unter 050 16 17 18 abrufbar.

Die **Buchung** der Fahrten kann sowohl für regioMOBIL als auch für WEINMOBIL Südsteiermark per Telefon unter 050 16 17 18 oder per Web-App unter buchung.regiomobil.st erfolgen.

Durch die Bereitstellung des bedarfsorientierten Mikro-ÖV-Systems bietet die Region Südweststeiermark gemeinsam mit den Gemeinden, dem Tourismusverband Südsteiermark und der Graz-Köflacher Bahn eine einzigartige Lösung für nachhaltige Alltags- und Tourismusmobilität. Das regioMOBIL wird aus Mitteln des Steiermärkischen Landes- und Regionalentwicklungsgesetzes (StLREG) unterstützt und durch die teilnehmenden Gemeinden finanziert.

Mit Unterstützung von Bund, Land und Europäischer Union

Bundesministerium
Land- und Forstwirtschaft,
Regionen und Wasserwirtschaft

LE 14-20
Entwicklung für den ländlichen Raum

Das Land Steiermark
→ Regionen

LEADER

Europäischer Landwirtschaftsfonds für die Entwicklung des ländlichen Raums: Hier investiert Europa in die ländlichen Gebiete.

Abfälle richtig sammeln – **Kreislaufwirtschaft unterstützen!**

SAMMELLÖSUNGEN
FÜR ALLE AB(FÄLLE)

Das Altstoffsammelzentrum Schilcherland Saubermacher ist Ihr verlässlicher Entsorgungspartner. Altöle, Grünschnitt, Problemstoffe, medizinische Abfälle und Co. – wir übernehmen sämtliche Abfallarten. Darüber hinaus unterstützen wir Sie bei der Abfallsammlung und -trennung zu Hause. Ab sofort sind bei uns folgende Artikel erhältlich:

Grünschnittsack 200 lt.

Praktische Sammlung von Grünschnittabfällen

€ 5,–
pro Stück

Bioabfall-Eimer 7 lt.

Haushaltssammlung von Bioabfällen

€ 8,40
pro Stück

Fetty Kübel 5 lt.

Sammlung von Altspeisefetten und -ölen

€ 2,40
pro Stück

Einstecksack für Biotonne

Für saubere Behälter

€ 1,–
pro Stück (120 lt.)

€ 1,50
pro Stück (240 lt.)

SCHILCHERLAND Saubermacher

Abfallsammelzentrum Schilcherland Saubermacher
Siemensstraße 10a, 8530 Deutschlandsberg
E: schilcherland@saubermacher.at
T: +43 59 800 7440
saubermacher.at

ÖFFNUNGSZEITEN:
MO – FR: 7:30 – 16:30 Uhr
Jeden 1. Samstag im Monat: 7:30 – 12:00 Uhr

Nähere Informationen unter der Telefonnummer: 0598007440 oder im Marktgemeindeamt Frauental.

Gipfelstürmerprojekt 2022 – 2023 – „So ernährt sich die Welt“

Auf einer kleinen Weltreise haben wir uns mit den Essgewohnheiten und typischen Lebensmittel der einzelnen Kontinente auseinandergesetzt.
Schwerpunkte: Essen früher und jetzt; Lebensmittelgewinnung einst und jetzt; Regionalität bei den Lebensmitteln.
Dazu haben wir unsere Eltern ins Kinderhaus eingeladen um mit unseren Kindern gemeinsam traditionelle Gerichte aus verschiedenen Ländern zuzubereiten und zu verkosten. Darunter haben wir folgende Speisen zubereitet:
Cozonac und Moussaka (Rumänien), Poffertjes (Niederlande), Buchweizenbrei (Russland), Riebel (Vorarlberg), Sterz (Steiermark), Burek (Kroatien), Jiaozi (China), Apfelkrapferl (Österreich), Pao de Queijo und Brigadeiro (Brasilien)

Sabina Faistauer – eine liebe Kollegin geht in den wohlverdienten Ruhestand

„Die Arbeit, das war dir Herzenssache;
Leistung war dein Grundsatz und nicht Mache.
Dies anzuerkennen nach unserer langen Zeit,
ist heute die Gelegenheit!
Dank für vorbildliche Tüchtigkeit,
für Charakterfestigkeit und Haltung.
Unser Wunsch: Noch eine lange Zeit,
arm an Krankheit, reich an Gestaltung!“

Kinderhaus Frauental

Liebe Sabina, für deine Zeit im (Un-)Ruhestand☺ wünschen wir dir nun alles Gute!
Deine KollegInnen aus dem Kinderhaus Frauental

Besuchen Sie auch unsere Homepage: www.kinderhaus-frauental.at

Der Kindergarten erblüht wieder ...

In diesem Jahr bekam der KneippKindergarten vom Frauentaler Walter Fauland aus seiner Hobbywerkstatt 8 kleine Blumenbänke geschenkt. Dafür möchten wir uns sehr herzlich bedanken. Diese wurden von den Kindern kreativ gestaltet und schmückten mit Frühlingsblumen bepflanzt, schon den Pavillon im Park.

Jetzt bekamen sie mit einigen Sommerblumen jeweils einen Platz vor den Terrassentüren jeder Gruppe. Die Kinder übernehmen die Pflege der Blumen und hoffen auf baldigen Sonnenschein.

Ebenfalls wurden wieder gemeinsam die Blumentöpfe für den Gartenzaun mit herrlich bunten Blumen von der Erlebnisgärtnerei Steffan bestückt. Die Kinder halfen alle tatkräftig mit.

Schon in Hochblüte steht die Bienenblumenwiese in der Wald- und Wichtelecke im Garten des Kindergartens. Vor zwei Jahren wurde der Kräuterhügel in eine Bienentankstelle umgewandelt, wo Bienen und andere Insekten ein kleines Paradies vorfinden.

Mehr Fotos dazu können auf der Homepage des Kindergartens unter www.kindergarten-frauental.at angesehen werden.

Sportgütesiegel in Gold für die VS Frauental

Seit November 2018 darf die Volksschule Frauental das Schulsportgütesiegel in Gold führen. Mit diesem Siegel wird nach außen sichtbar, welche qualitätsvolle Arbeit die Schule im Bereich Bewegung und Sport leistet. Nun wurde dieses Gütesiegel erneut für weitere vier Jahre verliehen.
An diese Auszeichnung sind hohe Anforderungen geknüpft. Dank der Marktgemeinde Frauental und dem Sportverein Frauental haben die Schüler:innen die Möglichkeit an zwei Nachmittagen, kostenlos an einem vielfältigen Sportprogramm teilzunehmen.
Wir alle hoffen mit diesem Angebot das Ziel zu erreichen, dass die Kinder die Bewegung als selbstverständlichen Teil des gesunden Lebens verstehen und motiviert werden lebenslang Sport zu betreiben.

Die erfolgreichen Sportkoordinatorinnen Eva-Maria Platzer und Elke Rainer-Silberschneider mit Dir.in Nicole Koch-Reißer

Brandschutzübung an der VS Frauental

Am Dienstag, dem 30.05.2023, wurde an der Volksschule Frauental und dem Kindergarten Frauental eine Brandschutzübung mit der Feuerwehr Frauental durchgeführt.
Perfekt koordiniert und geplant von Einsatzleiter HBI Uwe Kreiner simulierte die FF Frauental einen Brand in der Direktion.
Die Schüler:innen wurden von ihren Lehrerinnen ruhig und geordnet zum Sammelplatz im Robert Fuchs-Park geführt und beobachteten von dort den Einsatz.
Nach Beendigung des Übungseinsatzes durften alle Klassen die Feuerwehrfahrzeuge sowie deren Ausrüstung ganz genau besichtigen, geduldig erklärt von den anwesenden Feuerwehrleuten.
Ein herzliches Dankeschön allen Beteiligten für den Einsatz und die hervorragende Zusammenarbeit!
Für uns als Schule ist es besonders wichtig, für den Ernstfall gut vorbereitet zu sein – beruhigend zu sehen, wie professionell unsere Einsatzkräfte arbeiten und wie viel Herz sie dabei für unsere Kinder haben.

VOLKSSCHULE Frauental

Besuchen Sie auch unsere Homepage: www.vs-frauental.at

Schnuppertag

Am 1. Juni fand der Schnuppertag für die zukünftigen Schulanfänger:innen statt. Greta, die Giraffe begleitete durch den Vormittag. Gemeinsam wurde geturnt, gezählt, nachgespurt, erste Wörter und Ziffern geschrieben. Das Team der VS Frauental freut sich schon alle Kinder im Herbst begrüßen zu dürfen.

VOLKSSCHULE Frauental

VS Frauental – erfolgreich bei den Leichtathletik Bezirksmeisterschaften

Das Team der Volksschule Frauental erzielte wieder tolle Erfolge bei den diesjährigen Bezirksmeisterschaften in der Leichtathletik.
Wir gratulieren recht herzlich.

Ein besonderer Glückwunsch ergeht an unseren frisch gebackenen Bezirksmeister **Sebastian Ritz.**

Konflikte in der Familie mit Mediation lösen

Innerhalb einer Familie kann es immer wieder zu Konflikten kommen, die oftmals sehr heftig sein können. In derartig eskalierten Situationen fällt es den Beteiligten schwer, sachorientiert miteinander zu kommunizieren. Die Mediation schafft hierfür einen Kommunikationsrahmen, der dies wieder ermöglicht.
Die MediatorInnen fördern den konstruktiven Austausch zwischen den Konfliktparteien und ermöglichen den Aufbau von gegenseitigem Verständnis. Sie fungieren als neutrale Vermittler und unterstützen bei der Suche nach Lösungen - Mediation ist daher zukunfts- und lösungsorientiert.
Voraussetzung für eine Mediation ist, dass die Konfliktparteien freiwillig kommen und tatsächlich an einer Lösung des Konflikts interessiert sind. Hauptaugenmerk ist in einer Mediation nicht, was gestern war und wie Probleme entstanden sind, gesprochen wird über das, wie die Zukunft gestaltet werden soll.

Einsatzgebiete einer Mediation in Familiensystemen
Familie: Vereinbarungen für ein gutes Zusammenleben; Kommunikation; Freizeitgestaltung; Familienregeln
Beziehungsklärung: Wie leben wir Beziehung; Erwartungen an den Partner/die Partnerin; Was ist in der Beziehung wichtig
Scheidung/Trennung: Aufteilung von Eigentum; Kontaktrecht bei gemeinsamen Kindern; Zukünftige Kommunikationswege
Ablauf einer Mediation
Die Mediation wird in Co-Mediation durchgeführt. Das bedeutet, dass zwei fachlich ausgebildete MediatorInnen als allparteiliche, neutrale, sachliche Vermittler die Parteien dabei unterstützen, zukunftsorientierte und faire Lösungen zu erarbeiten. Eingetragene MediatorInnen sind dabei per Gesetz zur Verschwiegenheit verpflichtet.

Informationsgespräch
Im ersten Gespräch erfolgt eine erste Annäherung an den vorliegenden Konflikt. Die MediatorInnen informieren über das Verfahren, die Kosten und es wird erörtert, ob die Mediation das richtige Verfahren für die Parteien ist.

Mediationssitzungen
In den Mediationsgesprächen werden in regelmäßigen Abständen die Themen der jeweiligen Parteien behandelt und beleuchtet. Durch das Besprechen der einzelnen Themen unter Anleitung der MediatorInnen wird es den Parteien ermöglicht, den eigenen Standpunkt und die eigenen Bedürfnisse mitzuteilen. Dadurch erhöht sich das Verständnis untereinander und dies ermöglicht neue Sichtweisen und Lösungen.

Das Gesamtpaket der Lösungen
In einer Mediationsvereinbarung werden die erarbeiteten Lösungen dokumentiert.

Unser Mediationsteam vom Gesundheitszentrum Frauental steht Ihnen gerne für weitere Fragen zur Verfügung:

Mag.ª Barbara Lagger
Psychotherapie, Supervision, Mediation, Businesscoaching, Führungskräftecoaching, Familiencoaching, Elternberatung §95 & §107
0699/11057170

Mag.ª Heike Liebmann
Psychotherapie, Supervision & Teambegleitung, Mediation, Elterncoaching, Familiencoaching, Elternberatung §95 & §107
0664/1918538

Dr. Klaus Starl
Unternehmensberatung, Konfliktmanagement, Mediation, Diversitätsplanung, Training und Führungskräftecoaching
0664/73631863

Mag. David Löscher, MA
Supervision, Geförderte Familienmediation, Coaching, Stressmanagement, Elternberatung §95 & §107, Organisationsentwicklung, Seminare
0650/4325696

Gesundheitszentrum Frauental – Schulgasse 1 – 8523 Frauental a.d.L. – www.gzf.at

UNSER ANGEBOT

Psychotherapie
Erwachsene, Kinder- & Jugendliche, ältere Menschen, Einzeltherapie, Paartherapie, Familientherapie, Gruppentherapie

Coaching
Familiencoaching, Elterncoaching, Businesscoaching, Führungskräftecoaching, Stress- und Burnout Prävention

Supervision
Professionelle Beratung zur Reflexion des eigenen Handelns bei beruflichen Herausforderungen für Einzelpersonen, Teams, Gruppen und Organisationen

Angeordnete Beratungen
Elternberatung nach §95 AußStrG
Familien-, Eltern- oder Erziehungsberatung nach §107 AußStrG

Mediation
Konfliktregelung und Förderung eines konstruktiven Austauschs zwischen Konfliktparteien in den Bereichen Familie, Paarbeziehung, Arbeit, Schule & Generationen

Yoga
Gesunde Bewegung für den Körper
Erholsame Ruhe für den Geist
Tiefe Entspannung zur Regenerierung

Gesundheitszentrum Frauental

Schulgasse 1, 8523 Frauental an der Laßnitz im Gemeindegebäude im Zentrum von Frauental im 1. Stock

Kontakt

www.gzf.at
office@gzf.at
0664/1918538 (Mag.ª Heike Liebmann)
0699/11057170 (Mag.ª Barbara Lagger)

Anmeldung

Die Anmeldung zu den einzelnen Angeboten erfolgt direkt bei den jeweiligen TherapeutInnen oder KursleiterInnen.

Ang'setzt is

„Ang'setzt is bei den Ölspurbauern" fand am 3. Juni 2023 im Schilcherland Genusshof Hainzl-Jauk statt.

Konzertwertung

Die Marktmusikkapelle Frauental nahm am 3. und 4. Juni 2023 in der Aula des Bundesschulzentrums Deutschlandsberg an der Konzertwertung teil.

Kräuterwanderung

Eine Gruppe von Interessierten trafen sich am 2. Juni zur Kräuterwanderung mit **Alexandra Koch.**
Dabei wurde ihnen von Alexandra nahe gebracht, welche Schätze am Wegesrand stehen, wie man sie erkennt und was man daraus für die eigene Gesundheit und das Wohlbefinden machen kann – ob Teemischung, Tinktur, Seife oder Balsam.

50 JAHRE SPORTVEREIN FRAUENTAL

SVF DOMAINES KILGER Frauental

GRAZER ATHLETIKSPORT KLUB 1902

NŠ MURA

Samstag, 8. Juli 2023
Sportanlage Frauental

Ab 12.30 Uhr: **Blitzturnier** mit den Mannschaften SC Bad Gams, TUS Groß St. Florian, SV Bad Schwanberg und unserem SV Frauental

16.45 Uhr: **Festakt** mit der Marktmusikkapelle Frauental

17.30 Uhr: **intern. Testspiel** zwischen dem GAK vs. NS Mura (SLO, PRVA Liga)

ab 19.30 Uhr: **Dämmerschoppen** mit dem Duo „Allround"

Für Ihr leibliches Wohl ist bestens gesorgt!

Die gesamte SVF-Familie freut sich auf Euer Kommen!